



MINISTERO DELLE FINANZE

DIREZIONE GENERALE DEL CATASTO E DEI SERVIZI TECNICI ERARIALI

Lire
15

NUOVO CATASTO EDILIZIO URBANO

(L. DECRETO-LEGGE 18 APRILE 1950, N. 408)

Planimetria dell'immobile situato nel Comune di **S. GIULIANO TERME** Via **AVRELLIA N. 25 LOC. MADONNA DELL'ACQUA**

Ditta **DEMANIO DELLO STATO - RAMO LAVORI PUBBLICI**

Allegata alla dichiarazione presentata all'Ufficio Tecnico Erariale di **PISA**

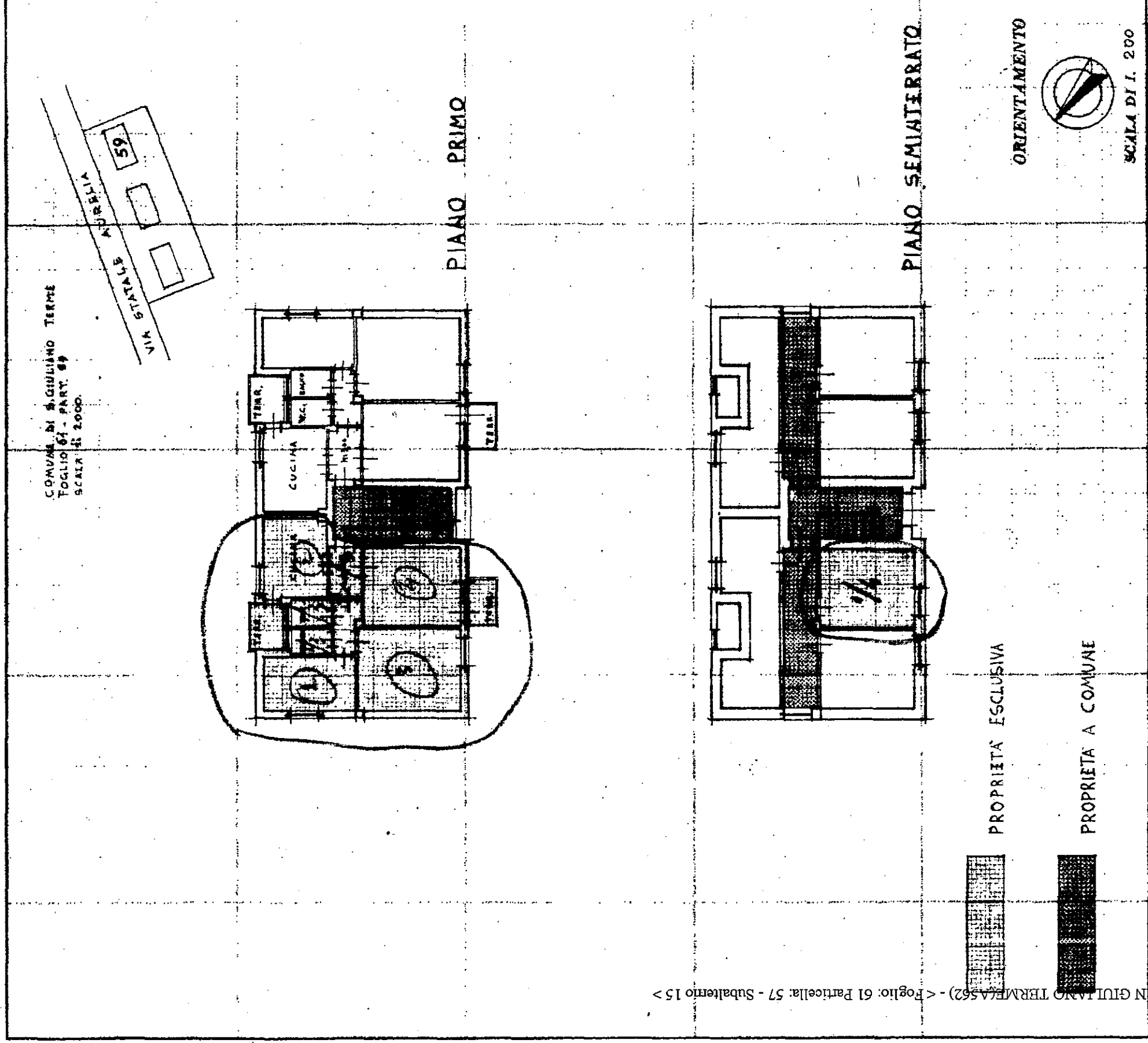

SPAZIO RISERVATO PER LE ANNOTAZIONI D'UFFICIO

DATA 15.10.1976

PROT. N° 843

Completata dal **GEOMETRA**

(Titolo, nome e cognome del tecnico)

G. IAMPASQUALE LEONCINI

Iscritto all'Albo de

della Provincia di

DATA **2 OTTOBRE 1976**

Firma: